

2019 年 4 月 1 日～2020 年 3 月 31 日

1. 住友生命「未来を強くする子育てプロジェクト」助成事業 助成金額:7,000,000 円



(1) プレママ・プレパパ応援プロジェクト 2019

2018 年度に引き続き、地域子育て支援拠点が、出産前から地域における子育て支援の情報を得たり、出産後すぐに子育て支援として利用可能な場であることを PR し、自治体、企業、専門機関、地域子育て支援拠点が連携してプレママ・プレパパを応援することで妊娠期から子育て家庭が地域とつながり、安心して子育てできる社会を目指すため、厚生労働省の後援を得て「プレママ・プレパパ応援プロジェクト 2019」を展開した。

①プレママ・プレパパ向け拠点紹介動画の作成

子育て家庭が出産後すぐに地域の子育て支援を得られるよう、妊娠期からも利用できる身近な場所としての地域子育て支援拠点の役割を紹介する動画「ようこそ地域子育て支援拠点へ プレママ編」を作成しHPに掲載して広報を行った。

■主な対象：プレママ、プレパパ、ワーキングマザー、転居してきた親子、就学前の親子等

※主にプレママ・プレパパ向けだが汎用性のあるものとした。

■内容：(1) ムービー（数分程度の動画）

(2) 子育てひろばの紹介（ショート広告）

YouTube に動画をアップし、昨年度作成したポスター、リーフレットの QR コードからもアクセス可能とした。



②ワークショップ「プレママ・プレパパ向け講座を開催しよう！」を実施

拠点でできるプレママ・プレパパ支援を広めるため、全国 11 カ所でワークショップを開催し、講座を開催するために必要なアドバイスを行い、「プレママ・プレパパ向け講座」の開催につなげた。

■対象：地域子育て支援拠点等でプレママ・プレパパ向け講座の開催を希望する団体に所属する方

■コーディネーター：ひろば全協理事

■内容：2018 年度作成の冊子「これからママ・パパになる人のために 地域子育て支援拠点ができること」を活用した「講義」と「ワーク」

ワークショップ開催一覧(11 開催)

	開催地	開催日	参加人数	会場
1	北海道	8/9 (金)	19	北海道立道民活動センター「かでの 2・7」
2	宮城	7/16 (火)	16	エル・ソーラ仙台
3	長野	6/29 (土)	12	長野市もんぜんぶら座
4	埼玉	7/2 (火)	16	にいざほっとぷらざ
5	東京	7/18 (木)	30	東京ボランティア・市民活動センター
6	千葉	6/27 (木)	21	松戸市民会館
7	神奈川	8/3 (土)	15	港北区地域子育て支援拠点どろっぶサテライト
8	愛知	6/16 (日)	20	名古屋市総合社会福祉会館
9	大阪	7/1 (月)	35	エル・おおさか
10	香川	6/27 (木)	29	高松市国分寺会館
11	福岡	7/13 (土)	16	西南学院大学 西南コミュニティーセンター



③「プレママ・プレパパ向け講座」の開催

ワークショップに参加した会員団体から「プレママ・プレパパ向け講座」の開催団体を募集・決定。ひろば全協理事がコーディネーターとして開催に向けアドバイス等を行った。

プレママ・プレパパ向け講座開催一覧(11 団体)

	決定団体名・ひろば名	講座日程	会場	講座内容	コーディネーター
1	社会福祉法人ろうふく会 亀田港子育てサロン	12/1(日)	亀田港子育てサロン	抱っこひもの使い方&ベビーマッサージ/ ママ座談会・パパ座談会/離乳食・保健師の話	山田
2	NPO法人ビーンズふくしま 子育て支援センターみんなの家@ふくしま	11/19(火)	子育て支援センターみんなの家 @ふくしま	利用者、赤ちゃんとのふれあい/ 保健師・助産師の相談/サロン形式の交流の場	野口
3	NPO法人おしゃべりサラダ 子育てサロン おしゃべりサラダ	11/23 (土・祝)	子育てサロン おしゃべりサラダ	ミニコンサート/おしゃべりタイム/ 抱っこ体験/軽食タイム	中條
4	NPO法人子育て応援隊ココネットあおもり 青森市つどいの広場「さんぼぼ」	11/17(日)	青森市つどいの広場「さんぼぼ」	自己紹介/高齢出産のママの体験談/交流タイム	坂本
5	NPO法人マンマの会 子育てサロンココロ	11/30(土)	子育てサロンココロ	月齢の低い利用者親子の交流会/ ベビーマッサージとふれあい遊び/ 赤ちゃん人形を使った体験/サロンの紹介	松田
6	NPO法人親育ちネットワークビー・ピー 成田市公津の杜なかよしひろば	11/16(土)	公津の杜コミュニティーセンター 「もりんびあこづ」	マタニティピラティス体験/ 先輩ママ・パパとの交流ティータイム/ ひろばの紹介と見学	石田
7	NPO法人夢・コミュニティ・ネットワーク 親子のつどいの広場 夢たま	2020/1/18 (土)	親子のつどいの広場 夢たま	スタイやおもちゃづくりと交流/ 先輩ママ・パパに聞いてみよう	奥山
8	NPO法人ながいく 子育てひろば ぼんぼん	12/8(日)	長久手市町づくりセンター	アンガーマネジメントはじめの一步/ マタニティ・パースフト講座/ パパママコミュニケーション講座	安田
9	認定NPO法人保育ネットワーク・ミルク ミルクひまわり園 子育て支援スペースみるく	11/9(土) 12/10(火)	子育て支援スペースみるく	スクラップブックング/子育て支援施設の紹介	奥山
10	NPO法人さぬきっずコムシアター「コムコムひろば・あやうた」 子育て親育ちほっとスペース「コムコムひろば・あやうた」	10/8(火)	NPO法人さぬきっずコムシアター 「コムコムひろば・あやうた」	マタニティフォト撮影会/ ひろばの見学・紹介/ 拠点利用者やプレママ同士の交流	中橋
11	コラボキャンパスネットワーク親子ふれあいルーム実行委員会 小倉南区親子ふれあいルーム	11/21(木)	小倉南区親子ふれあいルーム	おしゃべりサロン/産前産後の話、出産前に必要な 情報/ 準備品などを助産師・先輩ママと情報交換	小川

(2) ひろばコンサルテーション事業

会員団体のひろばにひろば全協理事が直接伺い、「地域子育て支援拠点のガイドライン」のレクチャーを行い、基本的な支援のあり方を共有した上で、各ひろばの課題に添ったワークや講義を組み立ててコンサルテーションを行った。団体のスタッフが揃って参加することで、日頃気づきにくい視点を得たり、他のスタッフの考え方を知る機会となった。

◆ ひろばコンサルテーション開催団体

	団体名	ひろば名	開催地	担当	開催日	参加者
1	NPO法人かもま	親子つどいの広場まんま	石川県加賀市	中條	7/24(水)	9名
2	厚真町役場町民福祉課 子育て支援グループ	厚真町子育て支援センター 厚南子育て支援センター	北海道勇払郡厚真町	山田	7/29(月)	13名
3	福井県民生活協同組合	ハーツきつず志比口 ハーツきつずはるえ ハーツきつず学園 ハーツきつず羽水 ハーツきつずたけふ	福井県福井市	坂本	8/29(木)	19名
4	特定非営利活動法人にこっと	にこっと広場	山形県酒田市	松田	9/2(月)	13名
5	四国中央市福祉部こども課	四国中央市子育て支援センター 親子ふれあい広場ふわりん 土居おやこ広場	愛媛県四国中央市	中橋	9/4(水)	8名
6	特定非営利活動法人子育て支援どろん子	蒲原子育て支援センター	静岡県静岡市	石田	9/7(土)	16名
7	社会福祉法人 大阪水上隣保館	広場さぶり	大阪府枚方市	安田	9/10(火)	11名
8	NPO法人関西こども文化協会	つどいの広場 ゆう つどいの広場 はる つどいの広場 おさんぼ つどいの広場 こころ	大阪府寝屋川市	野口	10/21(月)	19名
9	NPO法人子育てネットゆめもくば	キッズプラザひがしひろしま ゆめもくば	広島県東広島市	小川	2020/1/18 (土)	7名

◆対象：ひろば全協会員団体

◆開催時期：2019年7月～2020年1月

◆開催団体：9 団体

◆講師：ひろば全協理事

◆講師謝金の一部と旅費を事業負担。団体で講師謝金の一部 15,000 円を負担

(3) 地域子育て支援拠点中堅従事者向け研修プログラム開発

全国各地の自治体より、中堅従事者向けの研修プログラムに対するニーズが高まってきたため、基礎研修・応用研修のプログラムを作成いただいた渡辺顕一郎先生に作成を依頼し、ワークショップを中心とした研修のモデル実施を開催。その後見直しを行い、完成させた。

■モデル実施

平成 30 年度子ども・子育て支援推進調査研究事業「地域子育て支援拠点に従事する職員の資質向上研修に関する調査研究」（日本福祉大学）をふまえてプログラムを開発し、以下の内容のモデル実施を行った。

<プログラム骨子>

- Session 1 : 子ども家庭福祉分野の政策・制度の動向
- Session 2 : 子育て家庭の理解と多様なニーズへの対応
- Session 3 : 地域課題の把握とそれに対応するプログラムづくり
- Session 4 : 相談援助を行うための基本的知識と技術
- Session 5 : 地域連携による困難事例への対応

■日時：2020 年 2 月 11 日（火・祝）10:30～16:30

■会場：エイムアテイン博多駅前

■講師：渡辺顕一郎先生（日本福祉大学 子ども発達学部子ども発達学科 教授）

■参加者：9 名

(4) 広報ツールの増刷

①プレママ・プレパパ企業向け広報用リーフレット増刷

2018 年度作成の企業向け広報用リーフレットを増刷し、えるぼし認定企業関係の産休・育休を取得される方が、身近な「地域子育て支援拠点」を利用することにより、スムーズな職場復帰につながるためのツールとして活用いただけるように配布した。

また、ひろば全協団体会員にも、地域子育て支援拠点の利用促進のための広報物として、近隣企業との連携等に活用していただくために配布した。

■印刷枚数：40,000 枚

■配布先

1) えるぼし認定企業 418 社に各 50 部送付

※えるぼし認定企業とは

女性活躍推進法に基づき女性活躍を推進する企業の認定制度。企業は行動計画の策定などを行い一定の基準を満たすと厚生労働大臣の認定を受けられるという仕組み。認定基準は女性管理職比率など 5 つの評価基準で、クリアできた評価基準の数で段階が変わる。

2) ひろば全協団体会員 1,207 団体に各 10 部送付

②「地域子育て支援拠点事業に関するアンケート調査 2015」パンフレット増刷

自分の生まれ育った町から離れた場所での子育て＝アウェイ育児が 72.1%であるという調査結果のパンフレットが大変好評なため、増刷をしてさらに広報を続けることとした。

■印刷枚数：2,000 部

■配布先：全国各地の研修会場で実践者に対して配布。

メディア等で多数取り上げられた。(NHKE テレ「すくすく子育て」、ベネッセ「ひよこクラブ」など)



2. 厚生労働省委託事業 地域の人材による子育て支援活動強化研修

受託金額：10,750,899 円

●主催：NPO 法人子育てひろば全国連絡協議会 ●参加人数：5 か所で 1,448 名

●目的

少子化、核家族化などを背景に、子育てをめぐる環境が変化する中、子育て家庭を取り巻くさまざまな困難が社会的問題となっている。そこで、「地域子育て支援拠点事業」は、地域全体で乳幼児期の育ちを支えるとともに、地域の子育て機能を高めるために全国的な広がりを見せてきた。平成 29 年度末には 7,259 か所、平成 31 年度末までに 8,000 か所の設置目標値が掲げられている。

また、子育て家庭や妊産婦が身近な場所で相談をしたり、必要な支援が受けられるよう連絡調整を行う「利用者支援事業」についても量的拡充が進められている。

そこで、地域子育て支援拠点事業、利用者支援事業の従事者、行政担当者、地域で子育て支援に従事している方々が会し、ガイドラインを基にした基本的知識はもちろんのこと、有識者による専門的な講義、先駆的事例を通して支援の質の向上を図るとともに、地域の子育て機能を高めることを目的とする。

【概要】

(1) 全国セミナー	
開催名	全国子育てひろば実践交流セミナーin千葉
開催日	11/2(土)、11/3(日)
会場	TKP ガーデンシティ千葉
後援	千葉県、千葉市、日本子ども・子育て支援センター連絡協議会(ここネット)、(社福)全国社会福祉協議会
参加人数	613名(2日間でのべ973名) 1日目参加者 495名/2日目参加者 478名 第1分科会 78名/第2分科会 84名 第3分科会 86名/第4分科会 138名 第5分科会 92名
協力団体	NPO 法人松戸子育てさぼーとハーモニー 全国子育てひろば実践交流セミナーin千葉 実行委員会

(2) 地方セミナー				
開催名	山口開催	青森開催	鹿児島開催	愛知開催 (中堅従事者向け)
開催日	9/15(日)	9/28(土)	12/1(日)	2020/1/26(日)
後援	山口県・山口市・ (社福)全国社会福祉協議会	青森県・青森市・ (社福)全国社会福祉協議会	鹿児島県・鹿児島市・ (社福)全国社会福祉協議会	愛知県・名古屋市・ (社福)全国社会福祉協議会
参加人数	120名	94名	110名	151名
協力団体	NPO 法人あっと	NPO 法人子育て応援隊 ココネットあおもり	NPO 法人アンジュ・ママン	NPO 法人子育て支援のNPO まめっこ

(1) 全国セミナー（千葉開催）

テーマ:「海と花に囲まれ 親子をあたたかく迎える やすらぎ半島千葉へ来やっせ」

千葉県千葉市で全国セミナーを開催。1日目は全体会、2日目は分科会を実施し、全国の実践者が交流、情報交換をする機会として多くの実りを結ぶことができた。

開催準備においては、実行委員会を立ち上げ、千葉県内自治体の理解もいただきながら、千葉の実践者の方々を中心に企画から当日の運営までの協力を得ることができた。

《実行委員会》（所属は開催当時・敬称略）

●実行委員長

柏女霊峰 淑徳大学総合福祉学部 教授

●実行委員

足立典子 NPO 法人 i-net 明海つどいのひろば 子育てテラスふらっと 施設長

伊藤雅子 NPO 法人親そだちネットワーク ビジー・ビー 理事長 成田公津の杜なかよしひろば

甲斐恵美 幼保連携認定こども園風の丘 園長 風の丘子育て支援センター

駒口文 NPO 法人子育てひろばほわほわ 理事

白石恵美子 社会福祉法人木更津大正会 木更津社会館保育園 地域子育て支援センターゆりかもめ

山城淳子 生活協同組合コープみらい千葉県本部 参加とネットワーク推進部

石田尚美 NPO 法人松戸子育てさぼーとハーモニー 理事長

奥山千鶴子 NPO 法人子育てひろば全国連絡協議会 理事長

(2) 地方セミナー（山口開催・青森開催・鹿児島開催・愛知開催）

山口、青森、鹿児島では、地方開催として、地域子育て支援拠点研修を開催した。午前は、国からの最新情報を提供いただいた後、地域子育て支援拠点事業の基本4事業について学んだ。午後のパネルディスカッションでは、地域子育て支援拠点における利用者支援事業について学び、実践者の話題提供を基に理解を深めた。当日の運営については、開催地実践団体の方々の協力を得ることによって開催することができた。

愛知では、中堅従事者向けの研修を開催。午前は、国からの最新情報を提供いただいた後、子ども・子育て推進調査研究の報告を実施。利用者支援事業(基本型)における地域子育て支援拠点の役割について学んだ。午後は、「産前からの切れ目ない支援における子育て世代包括支援センターと地域子育て支援拠点の連携等について」「子育て家庭のニーズに応じた包括的支援～地域子育て支援拠点事業の多機能化や利用者支援事業～」という2つのテーマについてグループワークを交えた分科会を実施した。

3. 厚生労働省 令和元年度子ども・子育て支援推進調査研究事業

補助金額：7,544,000円

地域子育て支援拠点事業及び利用者支援事業(基本型)における利用者の個別ニーズの把握・相談対応状況に関する調査研究

地域子育て支援拠点事業は、子育ての不安や負担感を軽減し、ひいては子育て親子の交流や相談支援を通じて孤立した子育てを払しょくすることが期待される地域子ども・子育て支援事業の一つとして、その役割の重要性が高まっている。本研究では、地域の身近な場所で、子育て親子の交流や相談、情報提供等を行う地域子育て支援拠点事業における相談支援と、地域の身近な場所で相談に応じ、個別のニーズを把握し、親が地域の資源やサービスを円滑・適切に利用できるような支援する取組である利用者支援事業(基本型)の相談支援について、その実施状況を明らかにし、それぞれの機能と役割の相違点や連携、相乗効果等について検証した。特に個別ニーズの把握と対応について、相談支援の実態及び個別ニーズの把握・対応のプロセスの分析を通して、地域子育て支援拠点事業および利用者支援事業(基本型)における相談支援の質的向上を図ることを目的として実施した。

【検討委員会】(五十音順・敬称略)

委員名	所属・役職
伊藤 篤	甲南女子大学 人間科学部 総合こども学科 教授
倉石 哲也	武庫川女子大学 文学部 心理・社会福祉学科 教授
鶴 宏史	武庫川女子大学 教育学部 教育学科 准教授
奥山 千鶴子	NPO 法人子育てひろば全国連絡協議会 理事長
中條 美奈子	NPO 法人子育てひろば全国連絡協議会 理事
松田 妙子	NPO 法人子育てひろば全国連絡協議会 理事

<調査概要>

(1) 量的調査(アンケート調査A)

- ①調査目的:地域子育て支援拠点事業における相談支援と、利用者支援事業(基本型)における相談事業の位置づけ、相談件数や内容等の実態把握、特に利用者支援事業(基本型)については個別相談の場や他事業のつながりの状況を把握。
- ②調査対象:全国の市区町村の地域子育て支援拠点事業及び利用者支援事業(基本型)の自治体担当者(悉皆調査)
- ③調査実施期間:2019年10月1日~11月29日
- ④調査方法:郵送により、全国の市区町村にアンケート票を送付。
- ⑤回収結果:配布:1,741か所 回収:955か所 回収率:54.9%

(2) 量的調査(アンケート調査B)

- ①調査目的:全国の利用者支援事業(基本型)に従事する利用者支援専門員に対して、実施状況や実施方法を確認するとともに、地域子育て支援拠点で実施している利用者支援事業(基本型)については、両事業の役割の相違点や連携、相乗効果等を把握する。
- ②調査対象:全国の利用者支援事業(基本型)に従事する利用者支援専門員並びに、利用者支援事業(基本型)を地域子育て支援拠点施設で実施している場合については拠点の職員
- ③調査実施期間:2019年10月7日~11月29日
- ④調査方法:郵送により利用者支援事業(基本型)を実施している市区町村にアンケート票を送付。
- ⑤回収結果:配布:720か所 回収:439か所 回収率:61.0%

(3) 質的調査① (職員向けインタビュー調査)

①調査目的：地域子育て支援拠点事業及び利用者支援事業（基本型）が支援現場においてどのように機能し、個別ニーズに対応しているのか、それぞれの機能と役割の相違点や連携、相乗効果、課題等について抽出するため、両事業の担当職員に対してインタビュー調査を実施した。

②調査対象：利用者支援事業（基本型）と地域子育て支援拠点事業の両事業を実施している施設のうち、実施団体の属性、実施場所、地域性等を配慮した全国 10 か所の拠点職員と利用者支援専門員

③調査実施期間：2019 年 11 月 8 日～12 月 11 日

④調査方法：訪問によるインタビュー調査の実施

⑤主な調査項目：・利用者の個別ニーズの把握方法

- ・利用者の個別ニーズへの対応方法
- ・地域子育て支援拠点事業及び利用者支援事業（基本型）における相談支援機能の相違点や連携、相乗効果
- ・地域子育て支援拠点事業及び利用者支援事業（基本型）における相談支援の課題

(4) 質的調査② (利用者向けインタビュー調査)

①調査目的：職員向けインタビュー調査を実施した 10 施設のうち、提供された支援のプロセスや効果について検証するため地域子育て支援拠点事業及び利用者支援事業（基本型）いずれかの事業において、個別の対応を受け、了解の得られた利用者に対してインタビュー調査を行った。

②調査対象：了解の得られた、いずれかの事業において個別の対応を受けた利用者 7 名

③調査実施期間：2019 年 11 月 8 日～12 月 11 日

④調査方法：訪問によるインタビュー調査の実施

◆調査結果

調査の結果から、地域子育て支援拠点職員による相談支援は、日常的な子育てに関する相談としての身近な相談相手として期待されており、利用者支援専門員が配置されている場合には、つながりをするか否かを選別する「トリアージ」としての役割、「利用者支援事業のパイプ役」の役割を有していた。利用者支援専門員は、身近な相談相手であるとともに、「深い悩みを引き出す相談相手」や「詳細な情報の提供者」の役割とともに「社会資源への仲介者」としての役割を有していた。さらに、利用者支援専門員が地域子育て支援拠点に配置されることで、気軽に子どもを遊ばせながらワンストップで相談支援を利用しやすく、利用者の状況をモニタリング（経過観察）できることから、支援の効果の確認や新たな利用者のニーズの発見につながるなど効果的な支援が行えることが明らかになった。また、地域子育て支援拠点が持つ「寄り添い型支援」が強化されることも示唆された。

◆調査結果の活用方法

調査結果を地域子育て支援拠点事業及び利用者支援事業（基本型）に関わる方々に周知し、本研究により明らかになった地域子育て支援拠点における相談と、利用者支援事業（基本型）における事業の実施状況を踏まえ、それぞれの機能と役割の相違点や連携、相乗効果等について提示する。特に今回の調査で明らかになった、地域子育て支援拠点に利用者支援事業（基本型）が配置されることで得られる効果的な支援について普及啓発することで、利用者支援事業（基本型）の地域子育て支援拠点への配置を促進したい。また、本研究の報告書概要版を各自治体に配布することで、今後の地域子育て支援拠点及び利用者支援事業（基本型）の相談支援に関する展望や課題を示し、実施団体の相談支援の一層の質的向上が図られることを期待したい。また、本研究の結果を、ホームページにて公開し、主催又は共催する研修会等で活用していく予定である。

4. 自治体等受託事業

地域子育て支援拠点従事者のための基礎研修・応用研修、子育て支援コーディネーター養成講座、地域子育て支援士二種養成講座、講義型研修を実施。子育て支援員研修の実施実績も伸ばすことができた。

番号	契約先	子育て支援員	研修内容	日時(1日目)	日時(2日目)	開催地	会場
1	鳥取県		講義型研修	4/17(水) 13:30-16:00		鳥取県倉吉市	県立倉吉体育文化会館
2	西南学院大学		基礎研修 1日型	6/3(月) 10:00-16:30		福岡県福岡市	西南コミュニティーセンター
3	横浜市		基礎研修 2日型	6/7(金) 10:00-16:30	7/3(水) 13:30-16:30	神奈川県横浜市	横浜市開港記念会館
4	世田谷区		応用研修 2日型	6/13(木) 10:00-16:30	7/11(木) 13:30-16:30	東京都世田谷区	子ども・子育て総合センター
5	世田谷区		基礎研修 2日型	7/8(月) 10:00-16:30	2019/8/2(金) 13:30-16:30	東京都世田谷区	子ども・子育て総合センター
6	世田谷区		基礎研修 2日型	9/5(木) 10:00-16:30	10/11(金) 13:30-16:30	東京都世田谷区	子ども・子育て総合センター
7	岡崎市	○	利用者支援事業(コーディネーター養成講座)	7/2(火) 9:00-18:00		愛知県岡崎市	岡崎市総合子育て支援センター
8	松山市		講義型研修	7/29(月) 14:20-17:00		愛媛県松山市	松山市保健所 消防合同庁舎5階
9	(株)ポピンズ(神奈川県)	○	利用者支援事業	8/28(水) 10:00-17:15		神奈川県大和市	大和市渋谷学習センター
10	(株)ポピンズ(神奈川県)	○	利用者支援事業	2020/1/21(火) 10:00-15:55	2020/1/24(金) 10:00-15:15	神奈川県横浜市	横浜市技能文化会館
11	山梨県		基礎研修 2日型	9/4(水) 10:00-16:30	10/9(水) 13:30-16:30	山梨県甲府市	小瀬スポーツ公園
12	弘前市	○	利用者支援事業 (コーディネーター養成講座東京開催にて受講)	9/8(日) 9:30-18:30	×	東京都台東区	ヒューリックカンファレンス 3F
13	仙台市	○	利用者支援事業 (コーディネーター養成講座東京開催にて受講)	9/8(日) 9:30-18:30	×	東京都台東区	ヒューリックカンファレンス 3F
14	柏市	○	利用者支援事業 (コーディネーター養成講座東京開催にて受講)	9/8(日) 9:30-18:30	×	東京都台東区	ヒューリックカンファレンス 3F
15	柏市	○	基本研修 2日型	11/11(月) 9:45-15:20	11/19(火) 10:55-16:30	千葉県柏市	柏市役所 分庁舎1
16	柏市	○	地域子育て支援拠点事業(地域子育て支援士二種)	11/21(木) 9:30-16:45	×	千葉県柏市	柏市役所 分庁舎1
17	柏市	○	フォローアップ研修	2020/2/17(月) 9:30-11:30	×	千葉県柏市	柏市しこだ児童センター
18	田尻町	○	利用者支援事業 (コーディネーター養成講座大阪開催にて受講)	9/15(日) 9:30-18:30	×	大阪府大阪市	新大阪丸ビル別館
19	練馬区		応用研修 2日型	9/24(火) 10:00-16:30	10/21(月) 13:30-16:30	東京都練馬区	練馬区立 区民・産業プラザ
20	練馬区		基礎研修 2日型	12/9(月) 10:00-16:30	2020/1/10(金) 13:30-16:30	東京都練馬区	練馬区立 区民・産業プラザ
21	北九州市		基礎研修 1日型	9/28(土) 10:00-16:30	×	福岡県北九州市	ウェル戸畑
22	武蔵野市		基礎研修 1日型	10/3(木) 10:00-16:30	×	東京都武蔵野市	武蔵野市役所
23	秋田市子ども未来センター		講義型研修	11/5(火) 13:30-15:45	×	秋田県秋田市	秋田拠点センターアルヴェ
24	大分県	○	利用者支援事業(コーディネーター養成講座)	11/7(木) 8:50-17:50	×	大分県大分市	大分県市町村会館
25	大分県	○	地域子育て支援拠点事業(地域子育て支援士二種)	11/11(月) 9:30-16:45	×	大分県大分市	子ども・女性相談支援センター
26	NPO法人やまがた育児サークルランド	○	利用者支援事業(コーディネーター養成講座)	11/11(月) 13:00-17:00	11/12(火) 8:45-14:40	山形県山形市	山形県保健福祉センター村山保健所
27	高知県	○	利用者支援事業(スキルアップ講座)	11/17(日) 11:00-16:30	×	岡山県岡山市	第一セントラルビル
28	(社福)大船渡市社会福祉協議会		基礎研修 1日型	11/21(木) 9:00-15:30	×	岩手県大船渡市	大船渡市Y・Sセンター
29	浜松市		講義型研修	11/29(金) 14:00-16:30	×	静岡県浜松市	浜松市役所
30	相模原市		講義型研修	11/29(金) 10:00-12:00	×	神奈川県相模原市	けやき会館
31	文京区	○	地域子育て支援拠点事業(地域子育て支援士二種)	12/6(金) 9:30-17:35	×	東京都文京区	シビックセンター
32	総合健康推進財団(滋賀県)	○	利用者支援事業	12/11(水) 10:00-17:30	12/12(木) 9:30-15:20	滋賀県大津市	大津市勤労福祉センター
33	総合健康推進財団(堺市)	○	地域子育て支援拠点事業	12/18(水) 9:35-17:45	×	大阪府堺市	堺産業振興センター
34	総合健康推進財団(滋賀県)	○	地域子育て支援拠点事業	12/24(火) 9:30-17:30	×	滋賀県大津市	大津市勤労福祉センター
35	奈良市		基礎研修 1日型	2020/2/27(木) 10:00-16:30	×	奈良県奈良市	エルトピア奈良(奈良労働会館)

5. 自主事業

地域子育て支援士

(1) 地域子育て支援士二種養成講座

2019年度は13開催地で、地域の子育て支援にかかわるスタッフや、ボランティア、学生も個人で受講可能な認定講座として、裾野を広げることができた。これまでの累積での認定者は3,778名となった。

*「地域子育て支援士」は、NPO法人子育てひろば全国連絡協議会の登録商標を取得済み。商標登録第5708302号

- 講師：1名（ひろば全協理事）
- 所要時間：約7時間15分（休憩含む）
- 受講料：9,000円（税込）
- 認定：講座終了時の認定試験合格者に認定証発行
- 受講要件



- ①地域子育て支援拠点等における活動者（有給の職員だけでなく継続的なボランティアも含む）
- ②大学・短大・専門学校等において保育士・社会福祉士・保健師 いずれかの養成課程に在籍する学生、その他、心理学を修める大学の学部・学科に在籍する学生
- ③保育士・社会福祉士・保健師のいずれかの資格取得者
- ④地域子育て支援拠点等におけるボランティア経験を有する者

No	開催地	開催日	受講者	会場	協力団体
1	埼玉	4/13(土)	31	With You さいたま	NPO法人新座子育てネットワーク
2	上越	6/15(土)	48	直江津学びの交流館	認定NPO法人マミーズ・ネット
3	神奈川	6/29(土)	45	横浜情報文化センター	認定NPO法人びーのびーの
4	福岡	7/14(日)	33	久留米子育て交流プラザくるん	NPO法人子育て支援ボランティアくるんるん
5	東京①	7/14(日)	45	新渡戸文化短期大学	新渡戸文化短期大学NPO法人せたがや子育てネット
6	仙台	7/22(月)	51	仙台市市民活動サポートセンター	一般社団法人 マザー・ウイング
7	北海道	8/4(日)	41	札幌エルプラザ	NPO法人子育て応援いざぐるま
8	岐阜	8/26(月)	28	奥の細道むすびの地記念館	NPO法人くすくす
9	大阪	9/28(土)	61	大阪大谷大学	大阪大谷大学NPO法人ふらっとスペース金剛
10	石巻	10/3(木)	31	石巻子どもセンター らいつ	いしのまき子どもセンターコンソーシアム
11	茨城	12/8(日)	39	茨城県総合福祉会館	NPO法人セカンドリング茨城
12	東京②	12/15(日)	42	東京ボランティア・市民活動センター	NPO法人せたがや子育てネット
13	愛媛	2020/2/11(火・祝)	31	聖カタリナ大学北条キャンパス	NPO法人とべ子育て支援団体ぼっかばか

(2) 地域子育て支援士一種養成講座

地域子育て支援士

実施5年目となる2019年度は、東京で開催。3日間の充実したプログラムを受講した30名を認定。これまでの累積での認定者は153名となった。

- 講師：渡辺顕一郎先生（日本福祉大学 教授）・奥山千鶴子
- 所要時間：1日約7時間20分（休憩含む）×3日間
- 受講料：50,000円（税込）
- 認定：事前課題を持参のうえ3日間の講座を受講し、2週間後にふりかえりレポートを提出した方に認定証発行
- 受講要件：要件①、②の両方を必ず満たし、3日間すべて受講可能な方

【要件①】週3日、1日3時間以上開設の地域子育て支援拠点等で概ね3年または通算1,300時間程度の実践経験

【要件②】以下の項目のいずれかを満たすこと

- ・保育士・社会福祉士・看護師・助産師・保健師・精神保健福祉士・臨床心理士・「地域子育て支援士二種」認定者
- ・ひろば全協「応用研修」修了者・地域子育て支援拠点の「所長」として3年以上の経験者

開催地	開催日	会場	講師	受講者
東京	8/24(土)～8/26(月)	中野サンプラザ	渡辺顕一郎先生・奥山千鶴子	30

(3) 子育て支援コーディネーター養成講座

子育て支援コーディネーター

親子が継続的に利用できる施設で、個別の家庭状況を踏まえた支援のコーディネートをする方を対象とした講座として開催。利用者支援事業の従事者向けの内容を盛り込み、地域子育て支援拠点での子育て支援コーディネーターの役割と期待される力量について、学びを深めるものとしている。

また、子育て支援員研修の利用者支援事業の従事者の専門研修のシラバスと合致することから、一部、自治体の子育て支援員研修として受講された方が含まれている。これまでの累積での修了者数は739名となった。

- 講師：2名（ひろば全協理事）
- 所要時間：約9時間（休憩含む）
- 受講料：25,000円（税込）
- 修了証書：事前課題を持参のうえ講座を受講した方に修了証書発行
- 受講要件：地域子育て支援拠点など親子が継続的に利用できる施設で、概ね3年または通算1,300時間程度の実践経験者、および、それらに準ずる者

開催地	開催日	会場	講師	協力	受講者
東京	9/8（日）	ヒューリックカンファレンス	坂本純子 石田尚美		35
大阪	9/15（日）	新大阪丸ビル別館	中條美奈子 小川由美	NPO 法人ふらっとスペース金剛	35

(4) 利用者支援スキルアップ講座

「子育て支援コーディネーター養成講座修了者」と、利用者支援事業現任者やそれに準ずる方にもご参加いただける「利用者支援スキルアップ講座」を東京、岡山で実施した。これまでの累積での修了者数は325名となった。

- テーマ：利用者を中心とした利用者支援事業の展開（個別支援・地域連携）
- 講師：倉石哲也先生（武庫川女子大学 教授）
- 所要時間：約5時間30分（休憩含む）
- 受講料：15,000円（税込）

開催地	開催日	会場	コーディネーター	協力	受講者
東京	10/6（日）	ヒューリックカンファレンス	松田妙子		28
岡山	11/17（日）	第一セントラルビル	中橋恵美子	NPO 法人きよね夢てらす 子育て応援こっこ	34

(5) リーダーシップ研修

ひろば事業を行っている団体の代表、理事、サブリーダー、次世代リーダーに向けた研修であり、リーダーシップを身に付けたいという意識のある方が、グループワークも交えながら、組織経営、組織運営、人材育成、マネジメントなどについて学び合った。

- 日時：2019年7月6日（土）13:00開始～7月7日（日）12:00終了
- 会場：横浜ワールドポーターズ
- 参加費：20,000円（税込）
- 参加：47名
- ファシリテーター：ひろば全協理事

(6) 公開セミナー

- 日時：2019年6月9日（日）13：50～16：00
- 会場：日本教育会館 8階第二会議室（東京都千代田区一ツ橋2-6-2）
- 対象：子育てひろばに関わる実践者・行政担当者・研究者など
- プログラム
 - ◆第1部 基調講演「仕事キャリアと家族キャリア 家族形成をめぐる新たな潮流」
講師：筒井淳也先生（立命館大学産業社会学部 教授）
 - ◆第2部 行政説明 「地域子育て支援拠点事業・利用者支援事業等の最新情報の提供」
説明：田村悟さん（厚生労働省子ども家庭局子育て支援課長）
 - ◆第3部 調査研究報告「地域子育て支援拠点の寄り添い型支援が親の成長を促すプロセス分析と支援者の役割に関する調査研究報告」
報告：坂本純子（NPO 法人子育てひろば全国連絡協議会 副理事長）
 - ◆第4部 パネルディスカッション「これからの子育て家庭に拠点事業は、どう応えられるのか？」
パネリスト：筒井淳也先生（立命館大学産業社会学部 教授）
田村悟さん（厚生労働省子ども家庭局子育て支援課長）
坂本純子（NPO 法人子育てひろば全国連絡協議会 副理事長）
- コーディネーター：奥山千鶴子（NPO 法人子育てひろば全国連絡協議会 理事長）
- 参加：167名

(7) 書籍販売

「詳解 地域子育て支援拠点ガイドラインの手引 第3版子ども家庭福祉の制度・実践をふまえて」

- 価格（本体：2,000円＋税 送料別）
- 発行 中央法規出版



「地域子育て支援拠点で取り組む利用者支援事業のための実践ガイド」（初版）

- 価格（本体：1,800円＋税 送料別）
- 発行 中央法規出版



(8) 子育てひろば総合補償制度の拡充

*引き受け保険会社：東京海上日動火災保険株式会社

ひろば全協の会員限定の補償制度で、任意加入である補償制度の更なる普及を目指した。また、事故申請の内容を確認し、各ひろばへの情報還元を行うなど、ひろばでの事故予防にも努めた。

- 対象となる会員：「子育てひろば」もしくは類似の事業を実施されている会員の方
- 保険期間：1年間（2019年4月1日午後4時～2020年4月1日午後4時まで）

※約定履行費用保険のみ、2019年4月1日午前0時～2020年3月31日午後12時

- 概要：
 - (1) 賠償責任補償制度
 - (2) ひろば施設内利用者傷害見舞金制度
 - (3) 近隣活動・移動中傷害見舞金制度
 - (4) ひろば職員傷害見舞金制度
 - (5) 個人情報漏えい保険

(ご参考) 2019年度のひろば保険事故報告一覧

【子どもの事故に対するお支払・・・51件】

●子どもの性別【N=51】

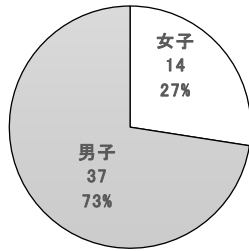

●子どもの年齢【N=51】

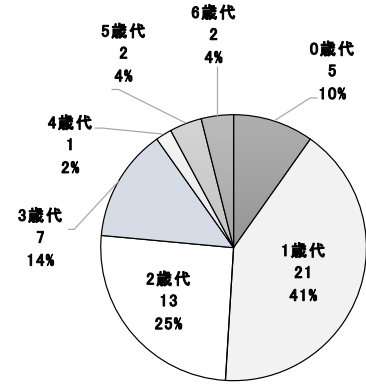

●怪我の内容【N=51】

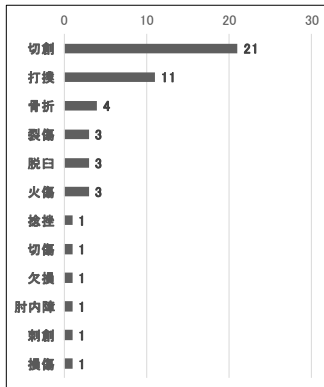

●怪我の部位【N=51】

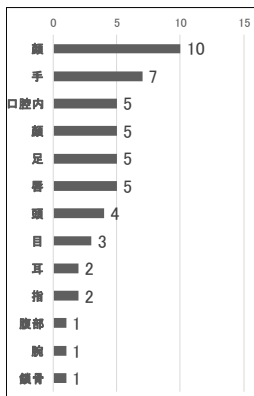

●事故状況【N=51】

	事故状況	件数
転倒 26	転んだ	10
	おもちゃ・遊具で遊んでいる時に転倒	7
	走行中に転倒	3
	立ち上がろうとして転倒	2
	ウッドデッキのとげが転倒した際にささった	1
	固定式椅子から抜けようとしたときに転倒	1
	ロッカーに倒れた	1
	ボールプール前で転んだ	1
	衝突 14	転んでぶつかる
おもちゃにぶつかる		5
つまづいてぶつかる		1
走行中にぶつかる		1
扉の開閉時にぶつかる		1
転落・落下 5	滑り台で転落	2
	小さな台より落下	1
	手をついてジャンプしたところ脱臼	1
	椅子から落ちて唇を切った	1
火傷 3	ホットプレート	2
	コーヒーをこぼし、子どもが火傷	1
接触 1	ひろば内の子どもにひっかかれた	1
その他 2	幼児同士でトラブルとなり相手の指が目に入った。	1
	扉に指を挟んだ	1

【大人の事故に対するお支払・・・9件】

*内訳：ひろば施設内利用者傷害見舞金制度 2件（利用者）・ひろば職員傷害見舞金制度 7件（職員）

【賠償責任補償制度によるお支払・・・1件】 *内訳：扉に頭をぶつけ裂傷

6. 情報提供・収集活動

(1) 情報紙「子育てひろば」発行

- メールニュースやホームページをご覧いただけない方にも情報が行き届くよう情報紙を発行。
- 発行時期：vol.19（2019年8月）、vol.20（2020年3月）
- 発行部数：各1,700部

(2) ホームページによる情報提供

- 各種セミナー、養成講座の募集告知とWEBからの申込を可能とした。
- 研修セミナーの様子を写真報告書にしてPDFで閲覧可能とした。
- 「各地のひろば」の更新（HP掲載可とした会員団体のリンク）によってネットワーク形成を目指した。
- 子ども・子育て支援推進調査研究事業の報告書、概要版をダウンロード可能とした。
- 内閣府や厚生労働省等から提供された実施要綱等の最新情報を提供。

(3) メールニュース配信

各種研修事業の案内や国の制度などの最新情報を提供。会員限定・月1回定期配信。

(4) 電話相談対応

会員、行政等からの問い合わせ、ひろば保険、拠点立ち上げや運営に関する相談等年間約500件。

(5) 新聞等メディア対応

取材対応、取材対象先の情報提供など。

7. 共催事業

「地域子育て支援拠点と母子保健分野の連携を考えるワークショップ」

- 日時：2020年2月13日（木）13：00～16：30
- 会場：国立成育医療研究センター教育研修棟 大講義室
- コーディネーター：立花良之（国立成育医療研究センターこころの診療部 乳幼児メンタルヘルス診療科診療部長）
松田妙子（NPO法人子育てひろば全国連絡協議会 理事）
- 対象：保健師・母子保健担当者、地域子育て支援拠点事業従事者
- プログラム（敬称略）
 1. 地域子育て支援拠点について
松田妙子（ひろば全協理事・NPO法人せたがや子育てネット 代表理事）
 2. 妊娠期からの切れ目のない支援における地域子育て支援拠点と母子保健の連携について
世田谷区兼務保健師
 3. 地域子育て支援拠点と母子保健の連携を語る
話題提供者：中條美奈子 認定NPO法人マミーズ・ネット
小笠原憲子 NPO法人ながのこどもの城いきいきプロジェクト
コメント：立花良之 国立成育医療研究センターこころの診療部 乳幼児メンタルヘルス診療科診療部長
進行：松田妙子 ひろば全協理事・NPO法人せたがや子育てネット 代表理事
 4. グループワーク：地域子育て支援拠点と母子保健のより良い連携のために課題抽出とその解決法について
- 参加者：約30名

8. 後援事業・委員委嘱

<後援名義>

①第10回子ども・子育て支援全国研究大会2019in山梨

日程：11月28日（木）・11月29日（金）会場：甲府記念日ホテル

主催：日本子ども・子育て支援センター連絡協議会

②「緊急フォーラム 今伝えたい！ 一時預かり事業の現実 未来に向けて緊急政策提言！！」

日程：7月13日（土）会場：日本教育会館 9階第五会議室

主催：にっぽん子ども・子育て応援団

③「無償化×園選びの方程式」ずっと大事にしたい 子どもの育つ環境づくり

日程：7月7日（日）会場：トレッサ横浜

主催：認定NPO法人びーのびーの

<委員委嘱>

- ①内閣府 子ども・子育て会議委員 奥山千鶴子
- ②内閣府 第4次少子化社会大綱策定のための検討会委員 奥山千鶴子
- ③内閣府 子供の未来応援運動発起人 奥山千鶴子
- ④内閣府 地方創生×少子化対策検討委員会 奥山千鶴子
- ⑤厚生労働省 地域共生社会に向けた包括的支援と多様な参加・協働の推進に関する検討会 奥山千鶴子
- ⑥厚生労働省 「健やか親子21」の評価等に関する検討会委員 奥山千鶴子
- ⑦厚生労働省 社会保障審議会児童部会委員 松田妙子
- ⑧厚生労働省 科学研究費 成育疾患等次世代育成基盤研究事業分担研究者 松田妙子
- ⑨厚生労働省 児童虐待防止対策協議会委員 坂本純子
- ⑩国土交通省 子育てにやさしい移動に関する協議会委員 松田妙子
- ⑪国土交通省 社会資本整備審議会住宅宅地分科会 奥山千鶴子
- ⑫経済産業省 子どもの特性に基づく人間中心設計に関する国際標準化における委員会委員 松田妙子
- ⑬文部科学省 「家庭教育支援チーム」の活動の推進に係る文部科学大臣表彰審査委員 奥山千鶴子
- ⑭北海道 子どもの未来づくり審議会委員 山田智子
- ⑮横浜市 親と子のつどいの広場事業運営団体選定委員会委員 釘町千明
- ⑯東京都 商品等安全対策協議会特別委員 松田妙子
- ⑰静岡県 ふじさんっこ応援隊大賞審査員 奥山千鶴子
- ⑱高知県 ネウボラ推進会議アドバイザー 中橋恵美子
- ⑲「広がれ、こども食堂の輪！」推進会議委員 坂本純子

9. 会員管理 (2020年3月31日)

会員総数 1,326(団体 1,203 個人 123) 前年より 78 増加 (新規: 76)

正会員(団体)171 正会員(個人)54 ひろば会員 1026 賛助会員 6 個人会員 69

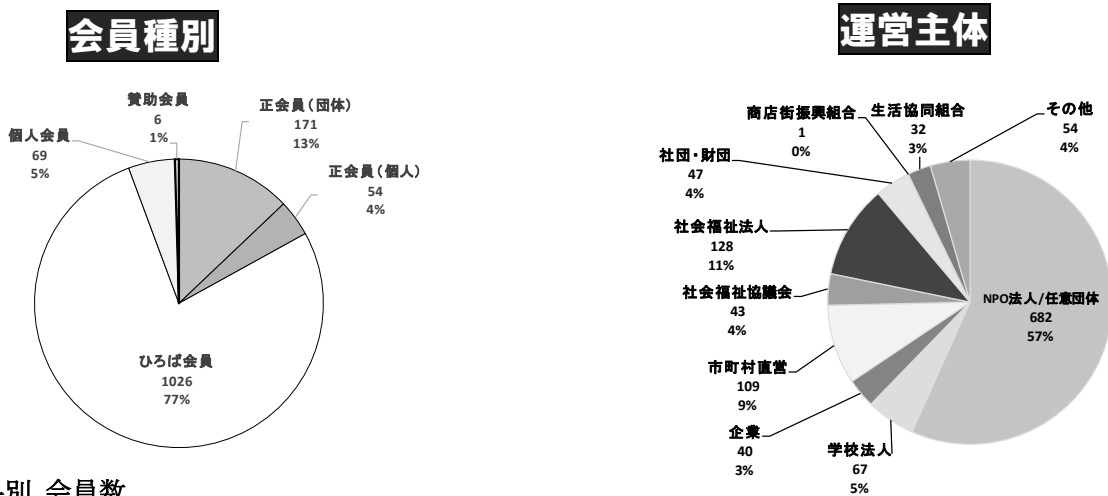

◆都道府県別 会員数

	正(団体)	正(個人)	ひろば	個人	賛助	総計		正(団体)	正(個人)	ひろば	個人	賛助	総計		正(団体)	正(個人)	ひろば	個人	賛助	総計	
北海道	1	2	29	2	0	34	山梨県	4	0	10	0	0	14	鳥取県	0	0	1	0	0	0	1
青森県	1	1	4	0	0	6	静岡県	3	0	24	3	0	30	広島県	1	0	27	3	0	0	31
秋田県	0	1	4	0	0	5	愛知県	3	3	51	2	0	59	山口県	2	0	24	1	0	0	27
岩手県	2	1	8	0	0	11	岐阜県	2	2	6	1	0	11	愛媛県	4	0	17	1	0	0	22
宮城県	4	0	10	2	2	18	石川県	2	0	5	0	0	7	香川県	7	2	19	0	0	0	28
山形県	4	2	10	0	0	16	富山県	0	0	0	3	0	3	徳島県	2	0	2	2	0	0	6
福島県	3	1	14	0	0	18	福井県	3	1	8	0	0	12	高知県	1	0	3	0	0	0	4
新潟県	2	2	11	4	0	19	三重県	3	0	3	2	0	8	福岡県	0	3	34	1	0	0	38
栃木県	1	0	8	0	0	9	和歌山県	1	0	9	1	0	11	長崎県	1	0	18	0	0	0	19
茨城県	1	0	10	1	0	12	大阪府	17	5	143	4	0	169	熊本県	4	1	9	2	0	0	16
群馬県	1	0	8	0	0	9	京都府	1	1	31	2	0	35	佐賀県	0	2	9	2	0	0	13
埼玉県	20	2	36	6	0	64	滋賀県	2	0	17	0	0	19	大分県	3	1	12	1	0	0	17
千葉県	9	6	31	3	0	49	奈良県	0	0	41	0	0	41	宮崎県	0	0	7	0	0	0	7
東京都	23	6	118	17	2	166	兵庫県	5	2	31	0	0	38	鹿児島県	3	0	11	0	0	1	15
神奈川県	18	4	92	2	1	117	岡山県	3	3	17	1	0	24	沖縄県	1	0	7	0	0	0	8
長野県	3	0	35	0	0	38	島根県	0	0	2	0	0	2	合計	171	54	1026	69	6	1326	

10. 受取寄付金のご報告

「朝日の月」^{きよきん} 醵金 (朝日生命保険相互会社) : 530,000 円 (※) 朝日生命保険相互会社様では創立月である7月を「朝日の月」と定め、社会貢献活動の一環として、毎年、全役職員による「朝日の月」醵金を実施されている。ひろば全協は、社会福祉などの分野で活動する団体の1つとして選定された。